

Nuestro curso de Ciencias de la Salud tiene por objetivo formarte en **anatomía, fisiología, semiología y fisiopatología**, estudiando la terminología adecuada para lograr una comprensión integral del cuerpo humano, lo que te permitirá como terapeuta transmitir a tu paciente seguridad y el dominio de conocimientos.

### HABILIDADES QUE SE ADQUIEREN DURANTE EL CURSO:

- Trataremos la higiene postural, por lo que aprenderás la postura adecuada para realizar tratamientos efectivos.
- Desarrollaremos habilidades comunicativas importantes para tener una relación terapéutica satisfactoria con el paciente.
- Aprenderás también cómo hacer un seguimiento por zonas y por músculos: estudiando sus funciones, los síntomas que producen, su evaluación y finalmente la aplicación de los diversos procesos manipulativos que permitan un resultado global.

Este curso es también un bloque teórico común a todos nuestros cursos prácticos, por lo que al estudiarlo tendrás los fundamentos teóricos necesarios para el estudio de otras disciplinas o técnicas como lo son el Quiromasaje, la Reflexología Podal, la Acupuntura, etc. Se trata pues del **mejor complemento a las técnicas manuales** para poder realizar tus terapias de una forma más segura, tanto para ti, como para tus pacientes.

Además, es un curso muy importante para aquellas personas que quieran hacer de las terapias naturales y manuales un futuro profesional, tanto por aprender a fondo el funcionamiento del cuerpo humano, como para las futuras regulaciones de los estudios de terapias que nos exigirán tener el bloque teórico realizado.

## PROGRAMA DEL CURSO

### MÓDULO I: ANATOMÍA DEL CUERPO HUMANO

- Anatomía del movimiento.
- Las articulaciones.
- Estructura ósea.
- Estructura del músculo.
- Origen, inserción y acción de la musculatura.
- El tronco.
- Tórax óseo.
- Extremidad Superior.
- Extremidad Inferior.

· **ANATOMÍA PALPATORIA\*\*\*\*\*NOVEDAD**

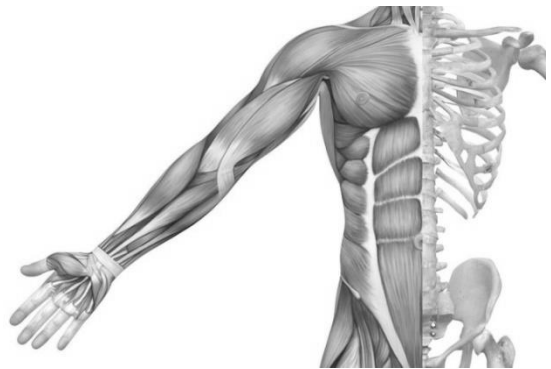

### MÓDULO II: FISIOLÓGÍA DEL CUERPO HUMANO

Generalidades sobre la fisiología humana

Estudio de los siguientes sistemas de nuestro organismo:

- Tejidos elementales
- Piel
- Aparato Circulatorio
- Sistema linfático
- Aparato respiratorio
- Aparato digestivo
- Aparato urinario
- Sistema endocrino
- Sistema nervioso.

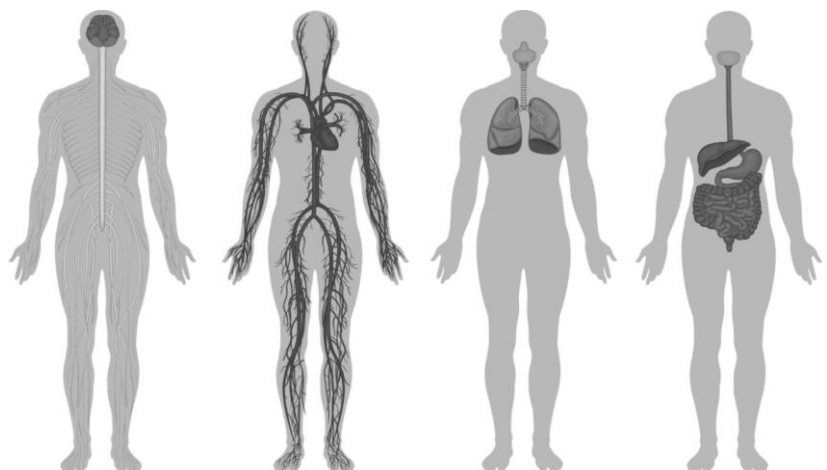

## MÓDULO III: FISIOPATOLOGÍAS

Indicaciones y contraindicaciones

Generalidades de las alteraciones de diferentes tejidos y sistemas.

Deformaciones de la columna vertebral: Escoliosis, Cifosis, Hiperlordosis.

Cervicalgias, Dorsalgias y Lumbalgias.

Otras patologías: Artritis, Artrosis, Desgaste Articular, Tendinitis, Hernia discal, Síndromes, Bronquitis, Inflamación.



## TITULACIÓN

Una vez finalizado el curso, cuya duración será de **80hs de formación**, y habiendo superado las evaluaciones, el alumno obtendrá **diploma y carnet de "Ciencias de la Salud"** acreditado por COFENAT, sin ningún importe adicional a la matrícula.

## HORARIOS DEL CURSO

### CIENCIAS DE LA SALUD - Total 80hs de formación

Elige una opción entre los siguientes horarios:

MAÑANAS	OPCIÓN 1: Miércoles 10:00 a 14:00hs OPCIÓN 2: Jueves 10:00 a 14:00hs	Inicio: Septiembre final febrero
TARDES	OPCIÓN 3: Miércoles 16.00 a 20.00h	Inicio: Septiembre final febrero
NOCHES	OPCIÓN 4: Jueves de 19.00 a 21.00h	Inicio: Septiembre
FIN DE SEMANA	OPCIÓN 5: Sábados de 10:00 a 14.00hs	Inicio: Septiembre

## PRECIOS DEL CURSO

### FORMAS DE PAGO:

#### MATRÍCULA - 125€

Incluye gastos de titulación y carnet profesional.

Se debe abonar en el momento de la inscripción, en efectivo.

#### TOTAL CURSO - 890€

ESTE PAGO SE REALIZARÁ EN CUOTAS DE:

6 MESES - 148€/mes // 11 MESES - 81€/mes

#### PAGO COMPLETO DEL CURSO: 850€

Se debe abonar antes del primer día de clase. En este caso también se deberá abonar la matrícula.

### ¡RESERVA YA TU PLAZA!

DIPLOMA Y CARNET PROFESIONAL,  
VALIDADOS POR **COFENAT**.

Para reservar plaza, en el horario escogido, se deberá abonar el importe de la Matrícula.

El pago mensual no deberá superar la duración del curso.

### ¡INSCRIBIRTE ES FÁCIL!

· Llámanos a los teléfonos: **932650314** y **645212334**

· También puedes enviar un email a:

**info@escuelaquiromasajebarcelona.com**

Para mayor información o venir a ver las instalaciones, la mejor opción es llamar a nuestros teléfonos y concertar cita con nuestra asesora que, sin compromiso, os puede guiar en el mundo de las terapias naturales y ofreceros el mejor curso, según lo que quieras realizar en un futuro.